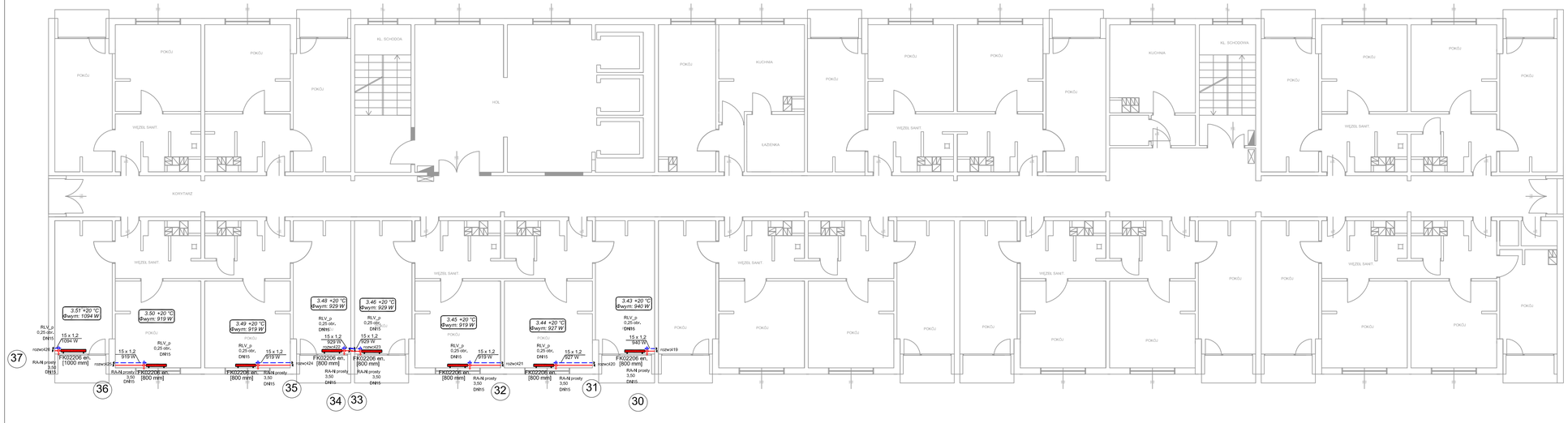

LEGENDA:

Instalacja c.o. - zasilanie
rura ocynkowana zewnętrznie,
mechanicznie zaciskana

Instalacja c.o. - powrót
rura ocynkowana zewnętrznie,
mechanicznie zaciskana

0.13 +20 °C
Φwym: 9331 W

Numer pomieszczenia, temperatura,
zapotrzebowanie na moc

FTV2206 en.
[1100 mm]
3.00

Grubość,wysokość, długość,
nastawa grzejnika

Projektant:
euro projekt
43-200 CZĘSTOCHOWA UL. ŁOKIETKA 13
43-200 CZĘSTOCHOWA UL. WAŻÓW 29A
43-254 HERBY UL. LUBLINIECKA 39
TEL./FAX. (34) 3725055, 730757103
NIP 575-180-05-22;

Inwestor: Uniwersytet Humanistyczno-Przyrodniczy
im. Jana Długosza w Częstochowie
ul. Waszyngtona 4/8, 42-202 Częstochowa

Temat: Projekt przebudowy instalacji CO w budynku Domu Studenckiego "Skrzat" Uniwersytetu Humanistyczno-Przyrodniczego im. Jana Długosza w Częstochowie przy ul. Dąbrowskiego 76/78

Adres: 42-200 Częstochowa, ul. Dąbrowskiego 76/78
dz. ewidencyjna 17/3 i 38/4 obr. 41b

Tytuł rys.:
INSTALACJA CENTRALNEGO OGRZEWANIA- RZUT PIĘTRO III- ETAP 1

Autor opracowania:	mgr inż. Łukasz MIRCZAK	Nr uprawnień SLK/1059/PWOS/05	Podpis
Projektant:	mgr inż. Łukasz MIRCZAK	Nr uprawnień SLK/1059/PWOS/05	Podpis
Sprawdził:	mgr inż. Mateusz BULA	Nr uprawnień SLK/6781/POWBS/17	Podpis

Skala:	Data:	Faza:	Branża:	Nr rys.:	Rewizja:	Kod projektu:
1:100	04.2019	P-B	SANITARNA	5	A	19_065

MODYFIKACJE/REWIZJE: